

STADS DEL <b>BENNÄS</b>	KVARTER/LÄGNET	TOMT/ R.N.	MYNDIGHETENS ARKIVANT.	
BYGGNADS ÅTGÄRD <b>SANERING</b>		RITNINGENS ART <b>HUVUDRITNING</b>		1
BYGGNADS OBJEKT NAMN ADRESS <b>SUNDBY SKOLA</b>		RITNINGENS OMFATTNING <b>SITUATIONSPÅN</b>		SCALA 1:500
68690 SUNDBY				
<b>PEDERSÖRE KOMMUN</b> TEKNISKA AVDELNINGEN				ARBETS N. <b>A 1</b>
				RITNINGENS N.
KONSTR.	RIT. 10.10.-96 J. VÄRNSTRÖM	REVIDERAD		

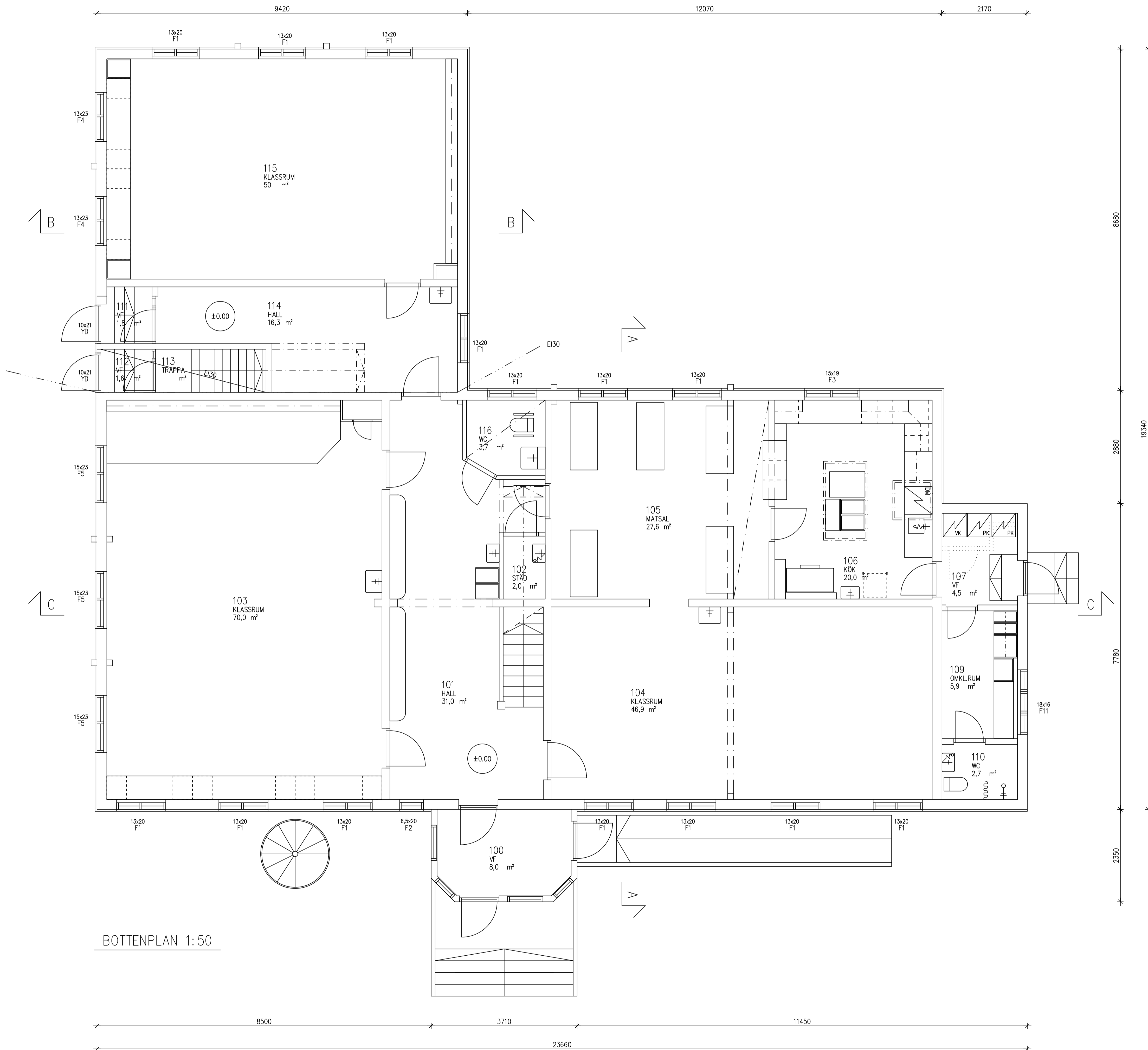

BOTTENPLAN 1:50

K:DEL	KVARTER	TOMT/RN:	MYNDIGHETERNAS ANTECKNINGAR	
BYGGNADSGÅRD	FASADRENOVERING		RITNINGSTYP	LÖP.Nr
			HUVUDRITNING	2
BYGGNADSOBJEKT OCH ADRESS	68690 SUNDBY		RITNINGENS INNEHÅLL	SKALA
SUNDBY SKOLA			BOTTENPLAN	1:50
PLAN.OMR.	ARB. Nr	RITN. Nr	ÄNDRING	
ARK		101		
DATUM	PLANERARE			
08.02.2011	JOHAN VÄRNSTRÖM			

**PEDERSÖRE KOMMUN**  
 SKRUFVILAGATAN 2 tel. 7850158  
 68910 BENNÄS 050-5625708

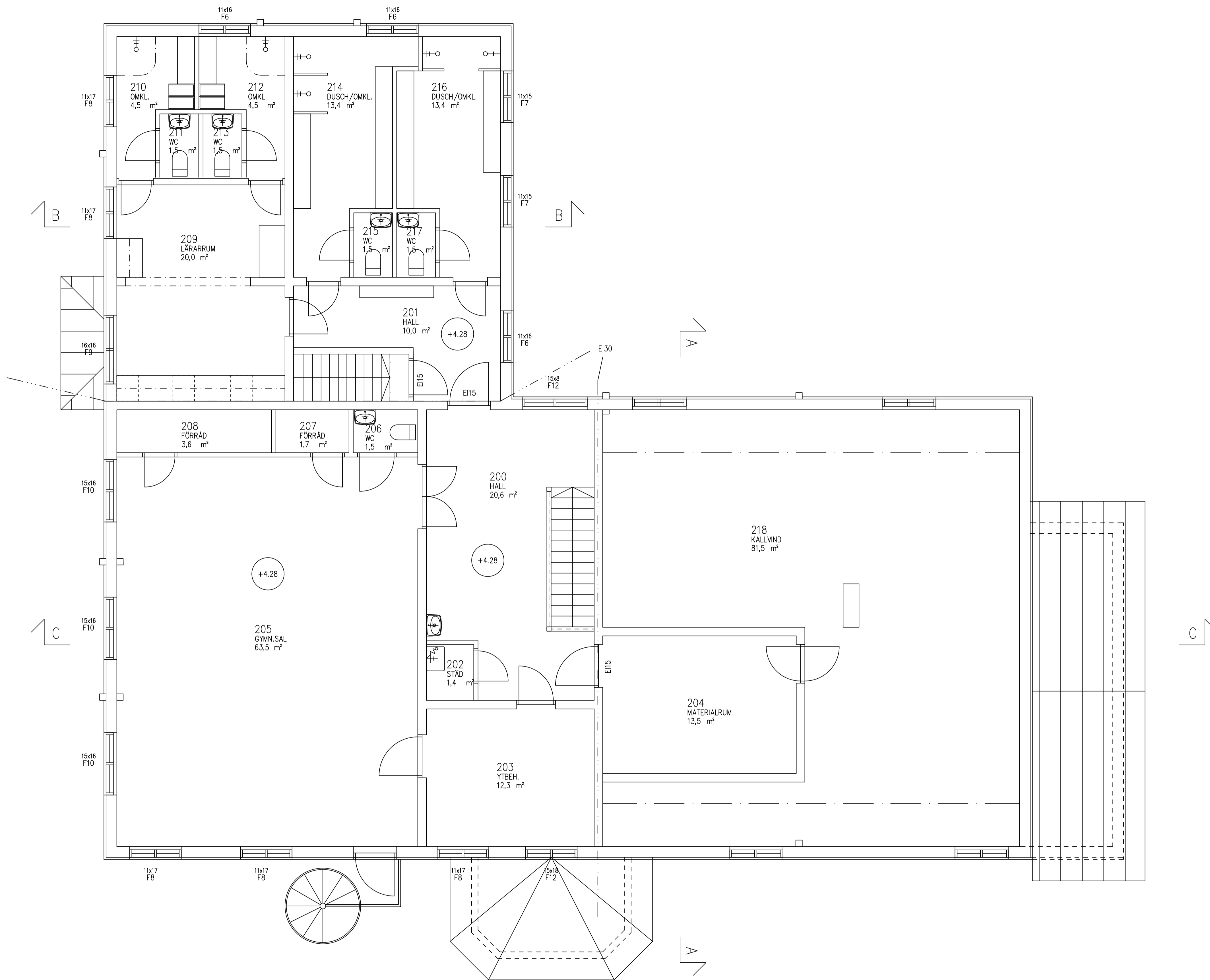

PLAN VÅN.2 1:50

K:DEL	KVARTER	TOMT/RNr	MYNDIGHETERNAS ANTECKNINGAR
BYGGNADSGÅRD			RITNINGSTYP
FASADRENOVERING			HUVUDRITNING
			LÖP.Nr
			3
BYGGNADSOBJEKT OCH ADRESS	RITNINGENS INNEHÅLL	SKALA	
SUNDBY SKOLA	VÅNING 2	1:50	
68690 SUNDBY			
 <b>PEDERSÖRE KOMMUN</b> SKRUFVILAGATAN 2 68910 BENNÄS	PLAN:OMR.	ARB. Nr	RITN. Nr
	ARK		201
	DATUM	PLANERARE	
08.02.2011		JOHAN VÄRNSTRÖM	
	tel. 7850158		
	050-5625708		